AUSBILDUNG BEI KARL KNAUER. MEHRFACH AUSGEZEICHNET. JETZT BEWERBEN.

Industriekaufmann (m/w/d)

mit Zusatzqualifikation Internationales Wirtschaftsmanagement
mit Fremdsprachen (Englisch + Französisch)

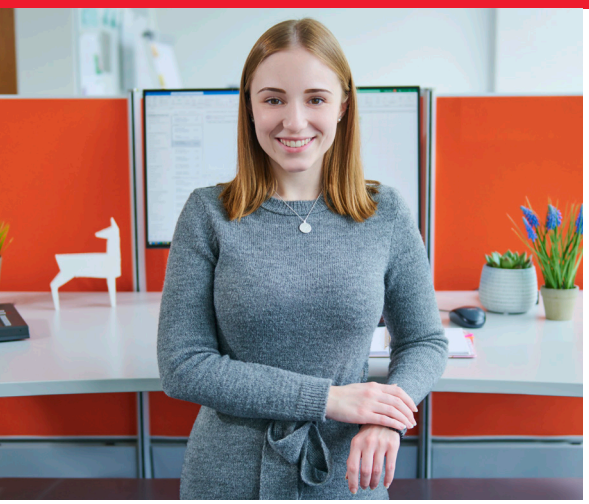

Dein starkes Zukunftspaket!

Verpackungen, Werbemittel, Präsentverpackungen. Aus Papier, Karton, Wellpappe. In allen Farben und Formen! Mit modernster Technologie. Hast du Lust auf einen herausfordernden Beruf mit jeder Menge spannender Aufgaben? Dann ist unser Angebot für eine Ausbildung bei einem der innovativsten Verpackungsunternehmen Europas eine attraktive Chance!

Sehr gefragt: Die Ausbildungsinhalte als Industriekaufmann mit Zusatzqualifikation

Während deiner zweieinhalbjährigen Ausbildung bei Karl Knauer lernst du die verschiedenen kaufmännischen Abteilungen kennen. Das sind z.B. Einkauf, Verkauf, Marketing, Finanzen, Controlling und Personalwesen. Mit viel Eigenverantwortung erwirbst du abteilungs- und branchenspezifische Fachkenntnisse und gewinnst schon viel Berufserfahrung. Im Einkauf lernst du u.a. Angebote einzuholen und zu prüfen und du führst Bestellungen bei unseren Lieferanten durch. Im Verkauf bearbeitest du Anfragen von unseren Kunden, berätst diese und sorgst für eine rasche Auftragsabwicklung. In den Bereichen Finanzen und Controlling lernst du, wie Finanzierungskosten für Aufträge und Projekte ermittelt werden, wertest Kennzahlen aus und erstellst Statistiken. Alles Wichtige rund um das Thema Personal erfährst du im Personalwesen. Durch die Zusatzqualifikation „Internationales Wirtschaftsmanagement“ spielen natürlich während deiner Ausbildung die Fremdsprachen Englisch und Französisch eine wichtige Rolle.

Eine starke Ergänzung zu deiner praktischen Ausbildung bei Karl Knauer ist die Berufsschule (derzeit in Lahr), wo du an ein bis zwei Tagen in der Woche den theoretischen Hintergrund deines Ausbildungsberufs erlernst.
Gegen Ende der Ausbildung hast du die Möglichkeit, in Absprache mit dem Ausbildungsbetrieb, dich in einem der oben genannten Fachgebiete zu spezialisieren. Dem erfolgreichen Start ins Berufsleben steht dann nichts mehr im Wege!

+49 7835 7820
ausbildung@karlknauer.de
www.karlknauer.de
karlknauerkg
karlknauerkarriere

KARLKNAUER
Beeindruckend anders

Highlights und Pluspunkte

- Karl Knauer wurde mehrfach als „Ausbildungsbetrieb des Jahres“ ausgezeichnet
- Attraktive Ausbildungsvergütung von Anfang an
- Äußerst vielseitige Ausbildung mit hervorragenden Perspektiven
- Perfekte Erreichbarkeit des Unternehmens, direkt in Bahnhofsnähe in Biberach/Baden
- Flexible Arbeitszeiten, moderne Arbeitsplätze in familiärem Betriebsklima, exzellente Weiterbildungsmöglichkeiten und jede Menge Gesundheitsangebote
- Auslandspraktikum im zweiten Ausbildungsjahr – an unserem Standort in Polen

Kurz gefasst: Was solltest du mitbringen?

- Abitur oder Fachhochschulreife sowie schulische Vorkenntnisse in Englisch und Französisch von jeweils mindestens vier Jahren
- Grundsätzliches Interesse an wirtschaftlichen Fragestellungen
- Ein hohes Maß an analytischem Denken und die Fähigkeit zur Abstraktion komplexer Sachverhalte
- Teamgeist und Motivation, mit „anzupacken“

Klingt das gut für dich? So geht es weiter:

1. Informiere dich auf unserer Homepage: **www.karlknauer.de/karriere** – hier findest du alle offenen Ausbildungs- und Studienplätze.
2. Du hast Lust, einfach mal reinzuschnuppern? Bewirb dich gerne um einen Praktikumsplatz per E-Mail an **praktikum@karlknauer.de**.
3. Schon voll überzeugt? Gleich anpacken und per E-Mail bewerben: **ausbildung@karlknauer.de**
4. Du hast noch Fragen? Wir haben die Antworten! Ruf uns an oder richte deine Fragen gerne per E-Mail an uns.

i

Nutze die vielen Möglichkeiten einer Ausbildung oder eines dualen Studiums bei Karl Knauer und sende uns deine Bewerbung!

Unsere Kernkompetenzen sind innovative Verpackungen, Werbemittel und Präsentverpackungen aus Karton, Wellpappe und Papier sowie der Maschinenbau.

Wir zählen zu den führenden Anbietern und sind dank unserer Expertise und Innovationskraft zuverlässiger Partner für Marken und Unternehmen in ganz Europa.

Deine Anfrage oder deine Bewerbung richtest du am besten an:

Marco Manna
Leiter Personalwesen
E-Mail **ausbildung@karlknauer.de**
Telefon **+49 7835 782-0**

KARL KNAUER KG
Zeller Straße 14
77781 Biberach/Baden
Deutschland
www.karlknauer.de

Ausbildungsbetrieb des Jahres
Mehrfach ausgezeichnet!

Druck&Medien AWARDS · kununu OPEN COMPANY · kununu TOP COMPANY

Wir sind Experte für:

Verpackungen

Werbemittel

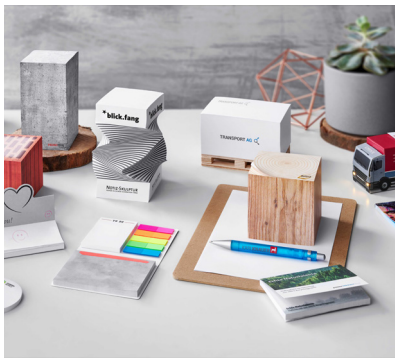

Präsentverpackungen
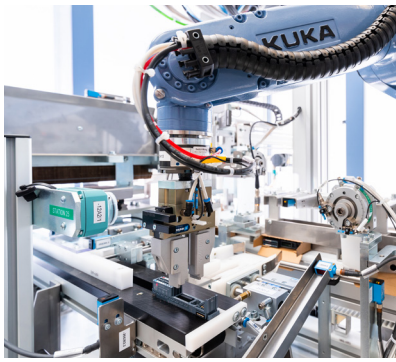
Maschinenbau